



Hospital Dermatológico Dr. Ramiro Gálvez A.  
Patronato de Acción Contra la Lepra  
y Enfermedades de la Piel

**HOSPITAL DERMATOLÓGICO DR. RAMIRO GÁLVEZ ASTEGUIETA  
PATRONATO DE ACCIÓN CONTRA LA LEPROA  
Y ENFERMEDADES DE LA PIEL  
(PACOLEP)**



**PLAN DE TRABAJO PARA LA PROVISIÓN DE  
SERVICIOS DE SALUD  
EJERCICIO FISCAL 2022**

**GUATEMALA, ENERO DE 2022**

Sector Deportivo Lote 444 Col. Santa Luisa, Mpio. de Chinautla, Guatemala, C.A.  
PBX: (502) 2208-9494/ 2286 8767  
Correo Electrónico: [jefeunidadcontabilidad@indermaguatemala.com](mailto:jefeunidadcontabilidad@indermaguatemala.com)



Hospital Dermatológico Dr. Ramiro Gálvez A.  
Patronato de Acción Contra la Lepra  
y Enfermedades de la Piel

**Información general de la entidad**

**Nombre de la Institución:** Hospital Dermatológico Dr. Ramiro Gálvez Asteguieta, Patronato de Acción Contra la Lepra y Enfermedades de la Piel. (PACOLEP)

**Número de Identificación Tributaria:** 232194-7

**Dirección registrada en la Superintendencia de Administración Tributaria (SAT):** Sector Deportivo Lote 444, Colonia Santa Luisa, Zona 0 Chinautla, Guatemala.

**Página Web:** [www.indermaguatemala.com](http://www.indermaguatemala.com)

**Datos de las personas encargadas:**

Dr. Carlos Nicolás Cordero Andrade  
Representante Legal  
2286 8767  
[ccordero@indermaguatemala.com](mailto:ccordero@indermaguatemala.com)

Licda. Sara Leonor Cruz Calderón  
Administradora  
2208 9494 Ext. 103  
[administración@indermaguatemala.org.gt](mailto:administración@indermaguatemala.org.gt)

Licda. Geimi Andrea Marroquín Chávez  
Contadora General  
2286 8767  
[jefeunidadcontabilidad@indermaguatemala.com](mailto:jefeunidadcontabilidad@indermaguatemala.com)

**Número de escritura pública de constitución, fecha y nombre del notario que la autorizó o número de acuerdo gubernativo y fecha de creación de la entidad:** Acuerdo Gubernativo No. SP-G-10-74 de fecha 06 de Julio de 1973, publicado en el Diario de Centro América el 26 de febrero de 1974.



Hospital Dermatológico Dr. Ramiro Gálvez A.  
Patronato de Acción Contra la Lepra  
y Enfermedades de la Piel

**Número de acuerdo de aprobación de los Estatutos y personalidad jurídica:** Acuerdo Ministerial No.259-95

**Razón de la inscripción:** Partida No.87 Folios Nos. 130-131, del Libro 40 de Personas Jurídicas del Registro Civil de la Municipalidad de Guatemala.

**Nombramiento del representante legal:** acta notarial de fecha 01 de septiembre de 2020, Notario Manuel Antonio Avendaño Schwank.

**Razón de inscripción del nombramiento del representante legal:** Partida No. 89, folio 89 del libro 74 de Nombramientos.

**Fecha de vencimiento del cargo del representante legal:** Vence el 22/07/2022.

**Fecha de elaboración del Plan Operativo Anual:** 10/12/2021

Elaborado por:

  
Licda. Germi A. Marroquin  
Jefe Depto. De Contabilidad  
Hospital Dermatológico Dr. Ramiro Gálvez A.  
PACOLEP



Vo. Bo.

  
Dr. Carlos N. Cordero A.  
Representante Legal  
Hospital Dermatológico Dr. Ramiro Gálvez A.  
PACOLEP





Hospital Dermatológico Dr. Ramiro Gálvez A.  
Patronato de Acción Contra la Lepra  
y Enfermedades de la Piel

Índice

|                                                        |     |
|--------------------------------------------------------|-----|
| Introducción.....                                      | 105 |
| Antecedentes.....                                      | 107 |
| Análisis situacional.....                              | 108 |
| Organigrama general.....                               | 109 |
| Objetivo general .....                                 | 110 |
| Objetivos específicos.....                             | 111 |
| Población a cubrir y área geográfica.....              | 112 |
| Metas físicas.....                                     | 114 |
| Carta de servicios de salud especializados.....        | 115 |
| Programación anual de metas físicas y servicios .....  | 117 |
| Indicadores.....                                       | 120 |
| Recurso Humano.....                                    | 122 |
| Programación Presupuestaria Anual (CTE-1).....         | 123 |
| Integración de Costo Anual (CTE-2).....                | 126 |
| Plan Anual de Compras .....                            | 127 |
| Inventario.....                                        | 130 |
| Contrapartida ofrecida.....                            | 131 |
| Plan anual de supervisión, monitoreo y evaluación..... | 132 |



# Hospital Dermatológico Dr. Ramiro Gálvez A. Patronato de Acción Contra la Lepra y Enfermedades de la Piel

## Introducción

El presente Plan de Trabajo contempla las actividades a realizar en el año 2022, el objetivo principal para este año es la detección temprana, tratamiento y seguimiento de los pacientes que padecen del Bacilo de Hansen, enfermedad popularmente conocida como LEPRO. El apoyo del Ministerio de Salud Pública y Asistencia Social para lograr estos objetivos será indispensable. El presente Plan de Trabajo se ha elaborado según los lineamientos proporcionados por el MSPAS.

El Patronato de Acción Contra La Lepra y Enfermedades de la Piel, brinda por medio de su Unidad de Hansen un programa de atención integral al paciente, además de la respectiva eliminación y rehabilitación física, brindando tratamiento médico y quirúrgico así como de anteojos, lentes intraoculares, auxiliar auditivo, zapatos ortopédicos (personalizados), fisioterapia y evaluación nutricional, así como apoyo psicológico por medio de su Unidad de Psicodermatología a los enfermos y sus contactos domiciliarios sin costo alguno. Cubriendo también con los gastos funerarios que sean necesarios para los pacientes del programa.

El programa fue diseñado para la detección temprana, tratamiento y seguimiento de los pacientes, requiere de la integración de las cuatro áreas principales del trabajo:

**Consulta Externa:** Se enfoca en la detección de los nuevos casos incidentales entre la población de consulta dermatológica general que acuden a las tres Sedes de INDERMA (promedio de 75,000 pacientes al año), y se enfocará en esta área la Evaluación de Pacientes Dermatológicos Ambulatorios que requieran y cumplan con los requisitos para ser incluidos dentro del Programa de gratuidad.

**Hospital Dermatológico Dr. Ramiro Gálvez A.:** El cual brinda 40 encamamientos distribuidos en dos pabellones, siendo estos el de mujeres y niños y el de hombres, que requieren cuidado intrahospitalario con evaluación y tratamiento multidisciplinario y cuenta a su vez con un área de hospedaje para los pacientes con Enfermedad de Hansen que se encuentran desamparados.



## Hospital Dermatológico Dr. Ramiro Gálvez A. Patronato de Acción Contra la Lepra y Enfermedades de la Piel

**Campaña Rural:** Esta funciona bajo la coordinación específica del Jefe de Unidad de Hansen así como de la Dirección Médica ya que son los Promotores de Salud, quienes visitan bimensualmente 12 departamentos de Guatemala, evaluando y distribuyendo medicamentos a los pacientes que se encuentran en esquema de poliquimioterapia. Realizando controles de contactos intradomiciliarios y extra domiciliarios consanguíneos.

**Referencias:** Interconsultas realizadas por otros centros médicos especializados, puestos y centros de salud, así como aquellos referidos por otros facultativos a nivel nacional.



## Hospital Dermatológico Dr. Ramiro Gálvez A. Patronato de Acción Contra la Lepra y Enfermedades de la Piel

### Antecedentes

EL PATRONATO DE ACCIÓN CONTRA LA LEPROSA Y ENFERMEDADES DE LA PIEL (PACOLEP) es la institución que –Administra–, opera y maneja el HOSPITAL DERMATOLOGICO DR. RAMIRO GALVEZ ASTEGUIETA (Único en su género) el cual, ha sido por tradición el encargado de la atención de pacientes que padecen por el bacilo de Hansen, enfermedad conocida popularmente como LEPROSA.

PACOLEP, ha desarrollado con el apoyo del Ministerio de Salud Pública y Asistencia Social, la logística necesaria para satisfacer las necesidades de la población, proveyendo en forma gratuita a todos los pacientes que ya presentan la enfermedad, a sus contactos y a todos aquellos que sean captados por la consulta externa o referidos por la red nacional de salud; la atención médica, hospitalización, medicamentos, exámenes y el abordaje multidisciplinario necesarios para el diagnóstico y tratamiento de sus padecimientos. Simultáneamente se les brinda asesoramiento y educación a las familias.

En el año 2,021 el Patronato de Acción Contra la Lepra y Enfermedades de la Piel brindó 1,096 servicios entre la población guatemalteca. De los cuales 567 son pacientes bajo supervisión de técnico en Salud Rural, 349 atenciones a pacientes con el bacilo de Hansen, y 180 pacientes captados para tamizaje y descartar dicha enfermedad.

Logrando mantener la prevención, control y eliminación de Lepra en Guatemala.



## Hospital Dermatológico Dr. Ramiro Gálvez A. Patronato de Acción Contra la Lepra y Enfermedades de la Piel

### Análisis situacional

Los casos de lepra han disminuido en un 30% en los últimos 20 años en la región de las Américas, pero la discriminación, el estigma, la falta de información y los prejuicios que rodean a la enfermedad continúan obstaculizando los esfuerzos para detener aún más su transmisión, esto no solo ha llevado a que a las personas afectadas por la enfermedad se niegue el acceso a la atención, la educación e incluso la libre circulación, sino que esta discriminación continua implica que muchos no busquen tratamiento médico viviendo aislados hasta que los síntomas les alteren su vida de manera definitiva.

Actualmente, se notifican 210,000 nuevos casos de lepra en todo el mundo, de los cuales 15,000 son niños. La lepra se encuentra en 127 países (datos del 2018) con un 80% de los casos en Brasil, India e Indonesia. Además, se han notificado casos de lepra en 24 países de las Américas, algunos con más de 100 casos por año: Argentina, Colombia, Cuba, México, Paraguay, República Dominicana y Venezuela.

Como estadística general a diciembre del año 2020, la situación Epidemiológica en la República de Guatemala es la siguiente:

|                                                         |     |
|---------------------------------------------------------|-----|
| Total de pacientes con diagnóstico de Hansen en Archivo | 557 |
| Altas por Curación                                      | 324 |
| Altas por Defunción                                     | 170 |
| Altas por Estadística                                   | 72  |
| Altas por Mal Diagnóstico                               | 20  |
| Altas por Traslado al Extranjero                        | 40  |
| Papelería Extraviada (1973)                             | 30  |
| Pacientes en Observación                                | 14  |
| Pacientes con PQT                                       | 2   |
| Contactos Hansen                                        | 448 |

En el año 2019 no se confirma ningún nuevo caso de Lepra en Guatemala y durante el año 2020 se registro solo un caso nuevo, por lo que nos encontramos a las puertas de ser declarados como uno de los países libre de lepra.

Sin lugar a duda, como país hemos logrado avances significativos en la lucha contra la lepra, por lo que debemos seguir centrando nuestros esfuerzos en mantener este progreso y eliminar la transmisión. Reforzando los tres pilares principales: detección temprana, tratamiento y seguimiento.





# Hospital Dermatológico Dr. Ramiro Gálvez A. Patronato de Acción Contra la Lepra y Enfermedades de la Piel

## Organigrama de la entidad

**ORGANIGRAMA**  
HOSPITAL DERMATOLÓGICO DR. RAMIRO GÁLVEZ ASTEGUIETA  
Patronato de Acción Contra la Lepra y Enfermedades de la Piel  
(PACOLEP)

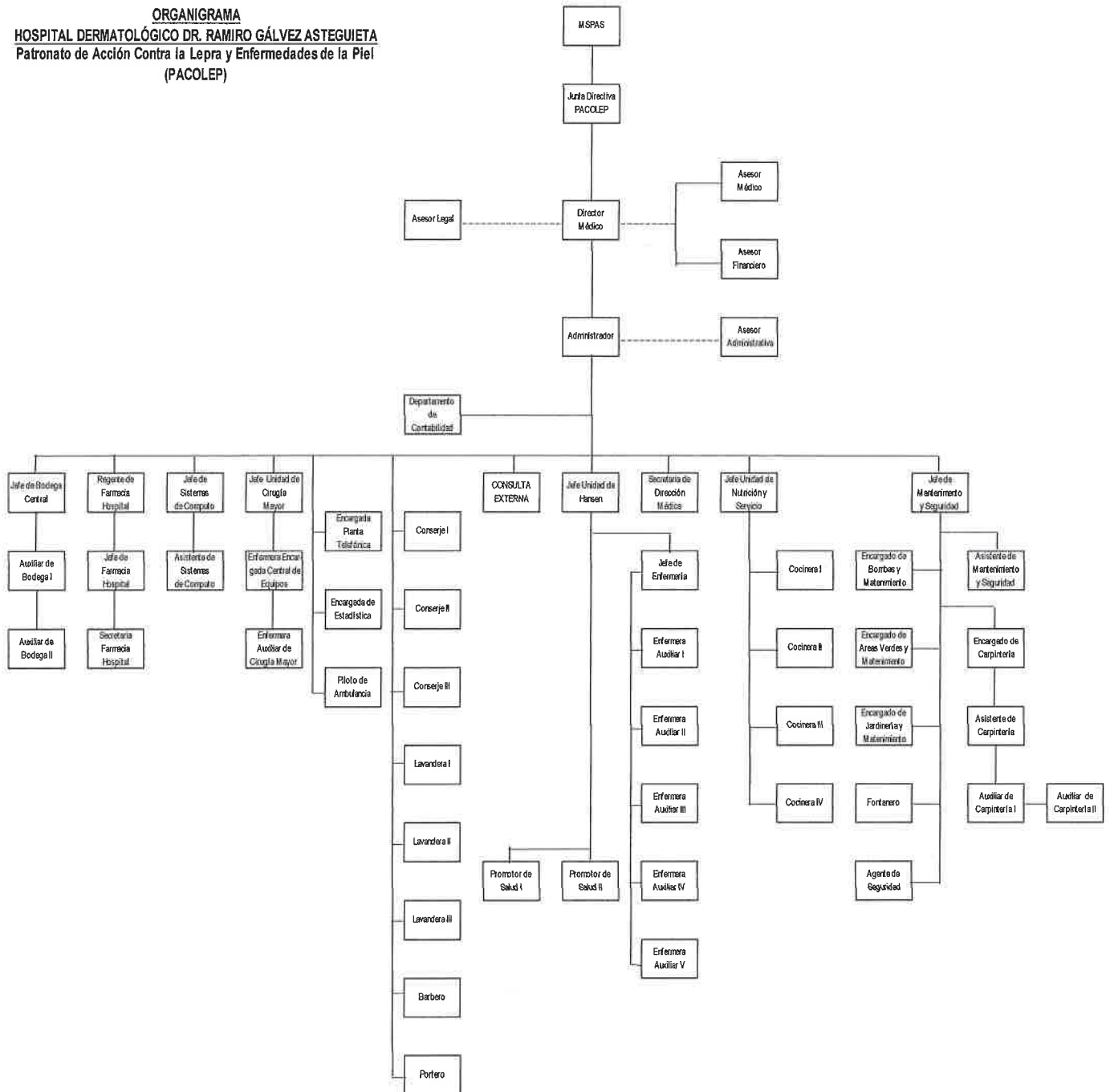

Sector Deportivo Lote 444 Col. Santa Luisa, Mpio. de Chinautla, Guatemala, C.A.  
PBX: (502) 2208-9494/ 2286 8767  
Correo Electrónico: jefeunidadcontabilidad@indermaguatemala.com



## Hospital Dermatológico Dr. Ramiro Gálvez A. Patronato de Acción Contra la Lepra y Enfermedades de la Piel

### **Objetivo general**

Brindar la atención necesaria a los pacientes que padecen del bacilo de Hansen a nivel nacional, para obtener como resultado la prevención, control, y eliminación de dicha enfermedad. Y pacientes institucionales en estudio para descartar cualquier sospecha de enfermedad de Hansen de pacientes referidos por otras instituciones.



Hospital Dermatológico Dr. Ramiro Gálvez A.  
Patronato de Acción Contra la Lepra  
y Enfermedades de la Piel

**Objetivos específicos**

- 1) Brindar atención integral a Pacientes de Hansen y seguimiento a los pacientes tras finalización de tratamiento para disminuir el índice de recurrencias para la detección temprana de la misma.
- 2) Brindar atención integral a Pacientes Intradomiciliares de Hansen.
- 3) Brindar atención a Pacientes Institucionales en Estudio, a través de tamizaje.



Hospital Dermatológico Dr. Ramiro Gálvez A.  
 Patronato de Acción Contra la Lepra  
 y Enfermedades de la Piel

Población a cubrir y área geográfica



MINISTERIO DE  
 SALUD PÚBLICA Y  
 ASISTENCIA SOCIAL



HOSPITAL DERMATOLÓGICO DR. RAMIRO GÁLVEZ A.  
 PATRONATO DE ACCIÓN CONTRA LA LEPRAY  
 Y ENFERMEDADES DE LA PIEL  
 PACOLEP

SECTOR DEPORTIVO LOTE 444 COLONIA SANTA LUISA CHINAUTLA, GUATEMALA  
 jefeunidadcontabilidad@indermaguatemala.com Tel: 2286-8767 / PBX: 2208-9494  
 Población a cubrir y área geográfica Año 2022

| Departamento                                            | Municipio      | Número de personas por rango de edad |           |           |              |           |           |           |              |            |  |  |       |
|---------------------------------------------------------|----------------|--------------------------------------|-----------|-----------|--------------|-----------|-----------|-----------|--------------|------------|--|--|-------|
|                                                         |                | Mujeres                              |           |           |              |           |           | Hombres   |              |            |  |  | Total |
|                                                         |                | Niñez                                | Jóvenes   | Adultos   | Adulto mayor | Niñez     | Jóvenes   | Adultos   | Adulto mayor |            |  |  |       |
| 0-15                                                    | 16-30          | 31-45                                | 46 y más  | 0-15      | 16-30        | 31-45     | 46 y más  |           |              |            |  |  |       |
| Guatemala                                               | Guatemala      | 3                                    | 16        | 14        | 63           | 0         | 13        | 10        | 38           | 157        |  |  |       |
| Jutiapa                                                 | Jutiapa        | 0                                    | 4         | 10        | 20           | 2         | 0         | 2         | 20           | 58         |  |  |       |
| El Progreso                                             | El Progreso    | 3                                    | 3         | 2         | 22           | 3         | 8         | 0         | 23           | 64         |  |  |       |
| Chiquimula                                              | Chiquimula     | 6                                    | 15        | 7         | 20           | 14        | 21        | 0         | 11           | 94         |  |  |       |
| Baja Verapaz                                            | Baja Verapaz   | 0                                    | 2         | 0         | 9            | 3         | 1         | 5         | 6            | 26         |  |  |       |
| Santa Rosa                                              | Santa Rosa     | 1                                    | 6         | 1         | 30           | 1         | 12        | 8         | 20           | 79         |  |  |       |
| Izabal                                                  | Izabal         | 21                                   | 13        | 6         | 19           | 24        | 9         | 32        | 20           | 144        |  |  |       |
| Escuintla                                               | Escuintla      | 20                                   | 7         | 12        | 41           | 8         | 26        | 28        | 17           | 159        |  |  |       |
| Zacapa                                                  | Zacapa         | 0                                    | 2         | 1         | 34           | 6         | 3         | 2         | 7            | 55         |  |  |       |
| Petén                                                   | Petén          | 0                                    | 4         | 0         | 10           | 0         | 0         | 0         | 12           | 26         |  |  |       |
| Huehuetenango                                           | Huehuetenango  | 0                                    | 0         | 0         | 10           | 0         | 2         | 0         | 6            | 18         |  |  |       |
| Quetzaltenango                                          | Quetzaltenango | 0                                    | 0         | 0         | 7            | 0         | 0         | 0         | 5            | 12         |  |  |       |
| <b>Total de Personas a Atender durante el año 2022.</b> |                | <b>54</b>                            | <b>72</b> | <b>53</b> | <b>285</b>   | <b>61</b> | <b>95</b> | <b>87</b> | <b>185</b>   | <b>892</b> |  |  |       |

Elaborado Por:  
 Licda. Geimi Arceza Marín Gálvez  
 Jefe del Departamento de Contabilidad  
 Hospital Dermatológico Dr. Ramiro Gálvez A.  
 PACOLEP

Vo.Bo.

*[Signature]*

Dr. Carlos N. Cordero A.  
 Representante Legal  
 Hospital Dermatológico Dr. Ramiro Gálvez A.  
 PACOLEP



Guatemala, 10 de diciembre de 2021.

Sector Deportivo lote 444 colonia Santa Luisa, Chinautla, Guatemala  
 PBX: (502) 2208-9494. Fax: 2286-8767



Hospital Dermatológico Dr. Ramiro Gálvez A.  
 Patronato de Acción Contra la Lepra  
 y Enfermedades de la Piel

**Áreas de Influencia e Intervención**  
**Año 2,022**

| Departamento   | Total      |
|----------------|------------|
| Guatemala      | 157        |
| Jutiapa        | 58         |
| El Progreso    | 64         |
| Chiquimula     | 94         |
| Baja Verapaz   | 26         |
| Santa Rosa     | 79         |
| Izabal         | 144        |
| Escuintla      | 159        |
| Zacapa         | 55         |
| Petén          | 26         |
| Huehuetenango  | 18         |
| Quetzaltenango | 12         |
| <b>Total</b>   | <b>892</b> |

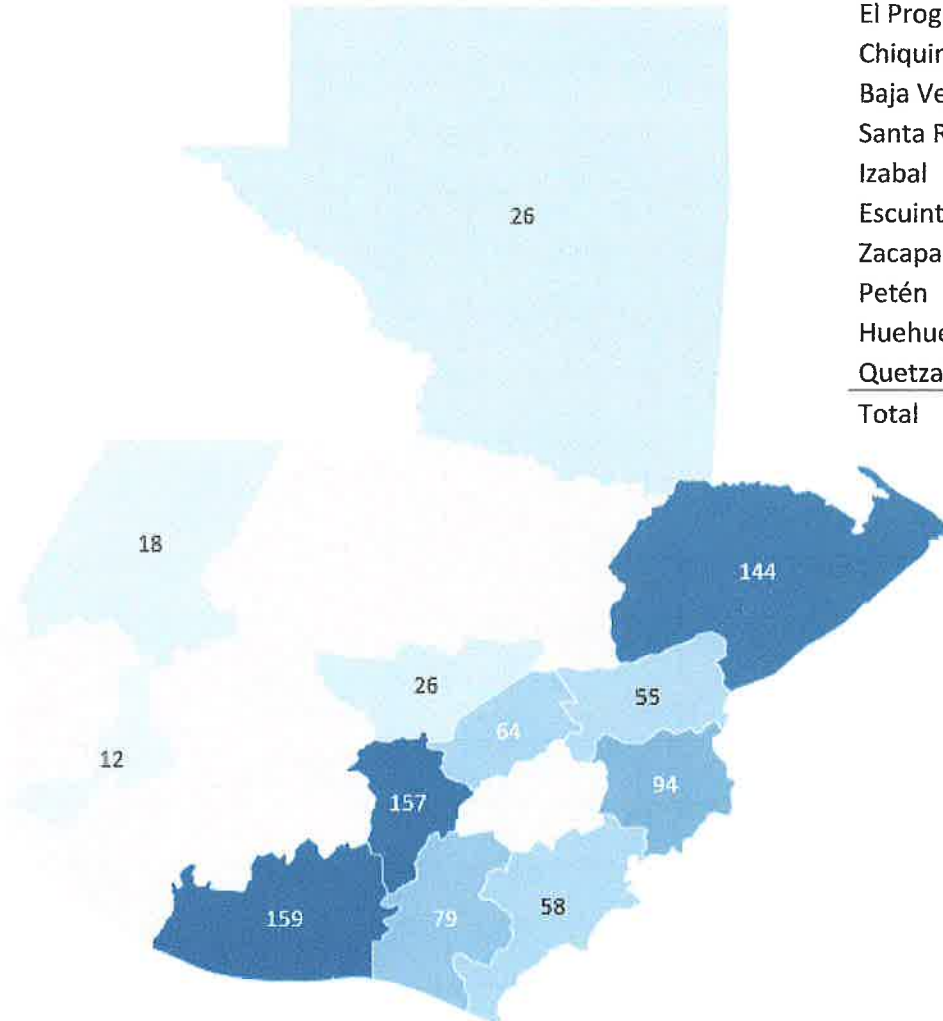

Sector Deportivo Lote 444 Col. Santa Luisa, Mpio. de Chinautla, Guatemala, C.A.  
 PBX: (502) 2208-9494/ 2286 8767  
 Correo Electrónico: jefeunidadcontabilidad@indermaguatemala.com



Hospital Dermatológico Dr. Ramiro Gálvez A.  
Patronato de Acción Contra la Lepra  
y Enfermedades de la Piel

**Metas físicas**

**Meta No.1 Atención Integral a Pacientes Hansen.**

**Servicios:**

**a) Atención a Contactos Intradomiciliares:**

Durante el año 2022 se tiene como meta atender a 124 pacientes, prestándoles 372 servicios.

**b) Atención a Pacientes Hansen:**

Durante el año 2022 se tiene como meta atender a 80 Pacientes de Hansen, prestándoles 320 servicios.

**c) Atención a Pacientes Institucionales en Estudio:**

Durante el año 2022 se tiene como meta atender a 200 Pacientes Institucionales  
en Estudio, prestándoles 200 servicios



Hospital Dermatológico Dr. Ramiro Gálvez A.  
Patronato de Acción Contra la Lepra  
y Enfermedades de la Piel

**Cartera de servicios de salud especializados**

**META 1. Atención Integral a Pacientes Hansen:**

El Patronato de Acción Contra la Lepra y Enfermedades de la Piel, ha desarrollado con el apoyo del Ministerio de Salud Pública y Asistencia Social la logística para satisfacer las necesidades de la población que padece del Bacilo de Hansen, proveyendo en forma gratuita atención médica, medicamentos, hospitalización, exámenes y el abordaje necesarios para el diagnóstico y tratamientos de sus padecimientos. Simultáneamente se les brinda atención, asesoramiento y educación a sus familias y contactos de los pacientes otorgándoles los medicamentos necesarios de forma curativa y de prevención.

El programa para la prevención, control y eliminación de la lepra se divide en la prestación de tres servicios:

**1. Atención a Pacientes Hansen:**

Este servicio consiste en brindar atención integral a pacientes de Hansen y enfermedades de la piel, proporcionándoles cuidados médicos, alimentación, albergue, vestuario, zapatos ortopédicos, cirugías, procedimientos quirúrgicos y otros tratamientos complementarios que requiera.

**2. Atención a Contactos Intradomiciliares de Hansen:**

Se proporcionan visitas por un Promotor de Salud, para evaluación clínica, así como la toma de baciloscopías y para suministrar medicamentos; a su vez evaluará y dará plan educacional a sus contactos intradomiciliares, manteniendo la confidencialidad absoluta de su diagnóstico e identidad.

Los contactos que no presenten sospecha clínica de lepra deberán ser reevaluados clínicamente cada seis meses por un periodo de diez años, para evaluación clínica.

**3. Atención a Pacientes Institucionales en Estudio:**

Brindar atención a pacientes referidos de otras instituciones, o captados por medio de Jornadas Médicas realizados en los diferentes departamentos de Guatemala o en la Consulta Externa del Patronato de Acción Contra la Lepra y Enfermedades de la Piel, por medio de evaluación clínica, laboratorios y otros que se requieran para descartar el Bacilo de Hansen.

Sector Deportivo Lote 444 Col. Santa Luisa, Mpio. de Chinautla, Guatemala, C.A.

PBX: (502) 2208-9494/ 2286 8767

Correo Electrónico: jefeunidadcontabilidad@indermaguatemala.com



# Hospital Dermatológico Dr. Ramiro Gálvez A. Patronato de Acción Contra la Lepra y Enfermedades de la Piel



**GOBIERNO de  
GUATEMALA**

MINISTERIO DE  
SALUD PÚBLICA Y  
ASISTENCIA SOCIAL

ÁREA TÉCNICA



CTE-4

HOSPITAL DERMATOLÓGICO DR. RAMIRO GÁLVEZ A.  
PATRONATO DE ACCIÓN CONTRA LA LEPRO  
Y ENFERMEDADES DE LA PIEL

PACOLEP

SECTOR DEPORTIVO LOTE 444 COLONIA SANTA LUISA CHINAUTLA, GUATEMALA  
jefeunidadcontabilidad@indermaguatemala.com Tel: 2286-8767 / 2208-9494

## Cartera de servicios de salud especializados a otorgar al MSPAS 2022

| No. | Metas                                | Servicios                                       | No. de servicios programados, año 2022 | Pacientes Programados, año 2022 | Números de Servicios por paciente | Costo unitario por beneficiario | Costo total Anual     |
|-----|--------------------------------------|-------------------------------------------------|----------------------------------------|---------------------------------|-----------------------------------|---------------------------------|-----------------------|
| 1   | Atención Integral a Pacientes Hansen | Atención a Contactos Intradomiciliarios         | 372                                    | 124                             | 3                                 | Q 2,250.00                      | Q 279,000.00          |
|     |                                      | <i>Total servicios</i>                          | 372                                    | 124                             |                                   | Q 2,250.00                      | Q 279,000.00          |
|     |                                      | Atención a Pacientes Hansen                     | 320                                    | 80                              | 4                                 | Q 14,812.50                     | Q 1,185,000.00        |
|     |                                      | <i>Total servicios</i>                          | 320                                    | 80                              |                                   | Q 14,812.50                     | Q 1,185,000.00        |
|     |                                      | Atención a Pacientes institucionales en estudio | 200                                    | 200                             | 1                                 | Q 180.00                        | Q 36,000.00           |
|     |                                      | <i>Total servicios</i>                          | 200                                    | 200                             |                                   | Q 180.00                        | Q 36,000.00           |
|     |                                      | <b>Total de servicio No. 1, 2 y 3</b>           | <b>892</b>                             | <b>404</b>                      |                                   | <b>Q 17,242.50</b>              | <b>Q 1,500,000.00</b> |

Elaborado por:

  
Licda. Geinm Andrea Marroquín Chaves  
Jefe Depto. de Contabilidad  
Hospital Dermatológico Dr. Ramiro Gálvez A.  
PACOLEP



Autorizado por:

  
Dr. Carlos N. Cordero A.  
Representante Legal  
Hospital Dermatológico Dr. Ramiro Gálvez A.  
PACOLEP



Guatemala, 26 de enero de 2022.

Sector Deportivo Lote 444 Col. Santa Luisa, Mpio. de Chinautla, Guatemala, C.A.  
PBX: (502) 2208-9494/ 2286 8767  
Correo Electrónico: jefeunidadcontabilidad@indermaguatemala.com





**GOBIERNO DE GUATEMALA**  
MINISTERIO DE SALUD PÚBLICA Y ASISTENCIA SOCIAL



Hospital Dermatológico Dr. Ramiro Gálvez A.  
Patronato de Acción Contra la Lepra y Enfermedades de la Piel

ÁREA TÉCNICA

CTE-3

HOSPITAL DERMATOLÓGICO DR. RAMIRO GALVEZ A.  
PATRONATO DE ACCIÓN CONTRA LA LEPRO Y ENFERMEDADES DE LA PIEL  
PACOLEP

SECTOR DEPORTIVO LOTE 444 COLONIA SANTA LUISA CHINAUTLA, GUATEMALA  
jefeunidadcontabilidad@indermaguatemala.com Tel: 2286-8767/ 2208-9494

| No.            | Servicios                                              | Programación anual de metas físicas y servicios, año 2022 |         |       |       |                    | Total acumulado |
|----------------|--------------------------------------------------------|-----------------------------------------------------------|---------|-------|-------|--------------------|-----------------|
|                |                                                        | Enero                                                     | Febrero | Marzo | Abril | Total Cuatrimestre |                 |
|                | <b>META 1</b>                                          |                                                           |         |       |       |                    |                 |
|                | <b>ATENCIÓN INTEGRAL A PACIENTES HANSEN</b>            |                                                           |         |       |       |                    |                 |
| 1              | <b>Atención a Contactos Intradomiciliares</b>          |                                                           |         |       |       |                    |                 |
|                | Servicios (Temporalidad)                               | 43                                                        | 34      | 30    | 38    | 145                | 145             |
|                | Personas a atender                                     | 9                                                         | 8       | 7     | 7     | 31                 | 31              |
| 2              | <b>Atención a Pacientes Hansen</b>                     |                                                           |         |       |       |                    |                 |
|                | Servicios (Temporalidad)                               | 32                                                        | 30      | 22    | 28    | 112                | 112             |
|                | Personas a atender                                     | 5                                                         | 6       | 7     | 7     | 25                 | 25              |
| 3              | <b>Atención a pacientes institucionales en estudio</b> |                                                           |         |       |       |                    |                 |
|                | Servicios (Temporalidad)                               | 9                                                         | 13      | 13    | 12    | 47                 | 47              |
|                | Personas a atender                                     | 9                                                         | 13      | 13    | 12    | 47                 | 47              |
| <b>Totales</b> | <b>Servicios</b>                                       | 84                                                        | 77      | 65    | 78    | 257                | 0               |
|                | <b>Personas a atender</b>                              | 23                                                        | 27      | 27    | 26    | 56                 | 0               |

Sector Deportivo lote 444 colonia Santa Luisa, Chinautla, Guatemala  
PBX: (502) 2208-9494. Fax: 2286-8767



**GOBIERNO DE GUATEMALA**  
MINISTERIO DE SALUD PÚBLICA Y ASISTENCIA SOCIAL

Hospital Dermatológico Dr. Ramiro Gálvez A.  
Patronato de Acción Contra la Lepra  
y Enfermedades de la Piel



ÁREA TÉCNICA

CTE-3

HOSPITAL DERMATOLÓGICO DR. RAMIRO GALVEZ A.  
PATRONATO DE ACCIÓN CONTRA LA LEPRO  
Y ENFERMEADES DE LA PIEL  
PACOLEP  
SECTOR DEPORTIVO LOTE 444 COLONIA SANTA LUISA CHINAUTLA, GUATEMALA  
jefeunidadcontabilidad@indermaguatemala.com Tel: 2286-8767/ 2208-9494

| No.            | Servicio                                               | Mayo       |            | Junio      |            | Julio      |            | Agosto     |            | Total Cuatrimestre |            | Total acumulado |            |
|----------------|--------------------------------------------------------|------------|------------|------------|------------|------------|------------|------------|------------|--------------------|------------|-----------------|------------|
|                |                                                        | Programado | Programado | Programado | Programado | Programado | Programado | Programado | Programado | Programado         | Programado | Programado      | Programado |
|                | <b>META 1</b>                                          |            |            |            |            |            |            |            |            |                    |            |                 |            |
| 1              | <b>ATENCIÓN INTEGRAL A PACIENTES HANSEN</b>            |            |            |            |            |            |            |            |            |                    |            |                 |            |
|                | <i>Atención a Contactos Intradomiciliares</i>          |            |            |            |            |            |            |            |            |                    |            |                 |            |
|                | <i>Servicios (Temporalidad)</i>                        | 36         | 24         | 30         | 30         | 30         | 30         | 30         | 30         | 120                | 120        | 265             | 265        |
|                | <i>Personas a atender</i>                              | 14         | 13         | 12         | 12         | 15         | 15         | 15         | 15         | 54                 | 54         | 85              | 85         |
| 2              | <b>Atención a Pacientes Hansen</b>                     |            |            |            |            |            |            |            |            |                    |            |                 |            |
|                | <i>Servicios (Temporalidad)</i>                        | 27         | 26         | 25         | 25         | 23         | 23         | 23         | 23         | 101                | 101        | 213             | 213        |
|                | <i>Personas a atender</i>                              | 7          | 7          | 8          | 8          | 6          | 6          | 6          | 6          | 28                 | 28         | 53              | 53         |
| 3              | <b>Atención a pacientes institucionales en estudio</b> |            |            |            |            |            |            |            |            |                    |            |                 |            |
|                | <i>Servicios (Temporalidad)</i>                        | 13         | 13         | 32         | 32         | 12         | 12         | 12         | 12         | 70                 | 70         | 117             | 117        |
|                | <i>Personas a atender</i>                              | 13         | 13         | 32         | 32         | 12         | 12         | 12         | 12         | 70                 | 70         | 117             | 117        |
|                | <b>Servicios</b>                                       | 76         | 63         | 87         | 87         | 65         | 65         | 65         | 65         | 291                | 291        | 595             | 595        |
|                | <b>Personas a atender</b>                              | 34         | 33         | 52         | 52         | 33         | 33         | 33         | 33         | 152                | 152        | 255             | 255        |
| <b>Totales</b> |                                                        |            |            |            |            |            |            |            |            |                    |            |                 |            |

Sector Deportivo lote 444 colonia Santa Luisa, Chinautla, Guatemala  
PBX: (502) 2208-9494. Fax: 2286-8767



GOBIERNO DE  
GUATEMALA

MINISTERIO DE  
SALUD PÚBLICA Y  
ASISTENCIA SOCIAL

# Hospital Dermatológico Dr. Ramiro Gálvez A. Patronato de Acción Contra la Lepra y Enfermedades de la Piel



ÁREA TÉCNICA

CTE-3

HOSPITAL DERMATOLÓGICO DR. RAMIRO GÁLVEZ A.  
PATRONATO DE ACCIÓN CONTRA LA LEPRO  
Y ENFERMEADES DE LA PIEL  
PACOLEP

SECTOR DEPORTIVO LOTE 444 COLONIA SANTA LUISA CHINAUTLA, GUATEMALA  
jefeunidadcontabilidad@indermguatemala.com Tel: 2286-8767/ 2208-9494

| No.     | Servicio                                        | Programado |         |           |           |            | Total Cuatrimestre | Total acumulado anual |
|---------|-------------------------------------------------|------------|---------|-----------|-----------|------------|--------------------|-----------------------|
|         |                                                 | Septiembre | Octubre | Noviembre | Diciembre | Programado |                    |                       |
| 1       | ATENCIÓN INTEGRAL A PACIENTES HANSEN            |            |         |           |           |            |                    |                       |
|         | Atención a Contactos intradomiciliares          | 25         | 35      | 23        | 24        | 107        | 372                |                       |
|         | Servicios (Temporalidad)<br>Personas a atender  | 10         | 10      | 10        | 9         | 39         | 124                |                       |
| 2       | Atención a Pacientes Hansen                     |            |         |           |           |            |                    |                       |
|         | Servicios (Temporalidad)                        | 21         | 31      | 27        | 28        | 107        | 320                |                       |
|         | Personas a atender                              | 7          | 6       | 8         | 6         | 27         | 80                 |                       |
| 3       | Atención a pacientes institucionales en estudio |            |         |           |           |            |                    |                       |
|         | Servicios (Temporalidad)                        | 13         | 14      | 16        | 40        | 83         | 200                |                       |
|         | Personas a atender                              | 13         | 14      | 16        | 40        | 83         | 200                |                       |
| Totales | Servicios                                       | 59         | 80      | 66        | 92        | 297        | 892                |                       |
|         | Personas a atender                              | 30         | 30      | 34        | 55        | 149        | 404                |                       |

Elaborado por:

Licda. Geimi Andújar Marroquín Gálvez  
Jefe del Departamento de Contabilidad  
HOSPITAL DERMATOLÓGICO DR. RAMIRO GÁLVEZ A.  
PATRONATO DE ACCIÓN CONTRA LA LEPRO Y ENFERMEADES DE LA PIEL

Autorizado por:

Dr. Carlos N. Cordero A.  
Representante Legal  
Hospital Dermatológico Dr. Ramiro Gálvez A.  
PACOLEP



Guatemala, 10 de diciembre de 2021.

Sector Deportivo lote 444 colonia Santa Luisa, Chiantula, Guatemala  
PBX: (502) 2208-9494. Fax: 2286-8767



Hospital Dermatológico Dr. Ramiro Gálvez A.  
Patronato de Acción Contra la Lepra  
y Enfermedades de la Piel

**Indicadores**

El Patronato de Acción Contra la Lepra y Enfermedades de la Piel ha beneficiado a la población guatemalteca desde 1973 al brindar de manera gratuita atención médica con especialidad en enfermedad de Hansen (Lepra).

Durante el ejercicio fiscal 2,022 se prestarán 892 servicios a 404 pacientes. Los cuales serán monitoreados y evaluados mensualmente tomando como base los siguientes porcentajes de ejecución.

**META 1. ATENCION INTEGRAL A PACIENTES HANSEN**

**INDICADORES DE RESULTADOS POR PACIENTES  
PERIODO 2022**

Porcentaje de Pacientes Contactos Intradomiciliares:

$$\frac{124 \times 100}{404} = 30.69\%$$

Porcentaje de Pacientes Hansen:

$$\frac{80 \times 100}{404} = 19.80\%$$

Porcentaje de Pacientes Institucionales en Estudio:

$$\frac{200 \times 100}{404} = 49.51\%$$



Hospital Dermatológico Dr. Ramiro Gálvez A.  
Patronato de Acción Contra la Lepra  
y Enfermedades de la Piel

**INDICADORES DE RESULTADOS POR SERVICIOS  
PERIODO 2022**

Porcentaje de Prestación de Servicios a Contactos Intradomiciliares:

$$\frac{372 \times 100}{892} = 41.70\%$$

Porcentaje de Prestación de Servicios a Pacientes Hansen:

$$\frac{320 \times 100}{892} = 35.88\%$$

Porcentaje de Prestación de Servicios a Pacientes Institucionales en Estudio:

$$\frac{200 \times 100}{892} = 22.42\%$$



# Hospital Dermatológico Dr. Ramiro Gálvez A. Patronato de Acción Contra la Lepra y Enfermedades de la Piel

## Recurso Humano

HOSPITAL DERMATOLÓGICO DR. RAMIRO GÁLVEZ A.  
PATRONATO DE ACCIÓN CONTRA LA LEPRO  
Y ENFERMEDADES DE LA PIEL  
PACOLEP

MINISTERIO DE  
GUATEMALA  
SALUD PÚBLICA Y  
ASISTENCIA SOCIAL

SECTOR DEPORTIVO LOTE 444 COLONIA SANTA LUISA CHINAUTLA, GUATEMALA  
jefeunidadcontabilidad@indermaguatemala.com Tel: 2286-8767 / PBX: 2208-9494

### PERSONAL CONTRATADO CON RECURSOS DEL SUBSIDIO O SUBVENCIÓN

| No.            | Apellidos y Nombres               | Cargo                                               | Profesión                          | No. de Colegiado | Monto mensual Q.    | No. de meses | Monto anual contratado Q. | Bono 14             | Aguinaldo           | Total Sueldos y Salarios |
|----------------|-----------------------------------|-----------------------------------------------------|------------------------------------|------------------|---------------------|--------------|---------------------------|---------------------|---------------------|--------------------------|
| 1              | Riley, Garbife                    | Jefe de Unidad Hansen                               | Médico Dermatólogo                 | 12501            | Q. 7,703.00         | 12           | Q. 92,436.00              | Q. 7,703.00         | Q. 7,703.00         | Q. 107,842.00            |
| 2              | Pinto Cabrera, Erasmo             | Promotor en Salud - Area Rural                      | Maestro de educación primaria      |                  | Q. 3,816.00         | 12           | Q. 45,792.00              | Q. 3,816.00         | Q. 3,816.00         | Q. 53,424.00             |
| 3              | León Oliva, Edgar David           | Promotor en Salud - Area Rural                      | Auxiliar de enfermería comunitaria |                  | Q. 3,816.00         | 12           | Q. 45,792.00              | Q. 3,816.00         | Q. 3,816.00         | Q. 53,424.00             |
| 4              | Reyes Carías, Iris Dinora         | Jefe de Enfermería                                  | Enfermera                          |                  | Q. 4,143.00         | 12           | Q. 49,716.00              | Q. 4,143.00         | Q. 4,143.00         | Q. 58,002.00             |
| 5              | Nunfo Contreras, Maria Georgina   | Auxiliar de Enfermería                              | Enfermera                          |                  | Q. 3,066.00         | 12           | Q. 36,792.00              | Q. 3,066.00         | Q. 3,066.00         | Q. 42,924.00             |
| 6              | García Hernández, Llamne Silvia   | Auxiliar de Enfermería                              | Enfermera                          |                  | Q. 2,272.00         | 12           | Q. 27,264.00              | Q. 2,272.00         | Q. 2,272.00         | Q. 31,808.00             |
| 7              | Ovalle Olivarez, Ángela Francisca | Auxiliar de Enfermería                              | Enfermera                          |                  | Q. 3,066.00         | 12           | Q. 36,792.00              | Q. 3,066.00         | Q. 3,066.00         | Q. 42,924.00             |
| 8              | Ana Lucia Neumann Ness            | Jefe de Unidad de Nutrición y Servicio de Alimentos | Nutricionista                      | 5895             | Q. 5,160.00         | 12           | Q. 61,920.00              | Q. 5,160.00         | Q. 5,160.00         | Q. 72,240.00             |
| 9              | Perez Samavoa, María Angelina     | Cocinera                                            | Estudiante                         |                  | Q. 2,710.00         | 12           | Q. 32,520.00              | Q. 2,710.00         | Q. 2,710.00         | Q. 37,940.00             |
| 10             | Betsi Patricia Dávila Yol         | Cocinera                                            | Estudiante                         |                  | Q. 2,522.00         | 12           | Q. 30,264.00              | Q. 2,522.00         | Q. 2,522.00         | Q. 35,308.00             |
| 11             | Ochoa Mus, Isidra                 | Cocinera                                            | Estudiante                         |                  | Q. 3,066.00         | 12           | Q. 36,792.00              | Q. 3,066.00         | Q. 3,066.00         | Q. 42,924.00             |
| 12             | Lara Ramirez, Doris Eunice        | Cocinera                                            | Estudiante                         |                  | Q. 2,624.00         | 12           | Q. 31,488.00              | Q. 2,624.00         | Q. 2,624.00         | Q. 36,736.00             |
| 13             | Primerro Ramos, Mauro             | Encargado de Areas Verdes y Mantenimiento           | Estudiante                         |                  | Q. 2,666.00         | 12           | Q. 31,992.00              | Q. 2,666.00         | Q. 2,666.00         | Q. 37,324.00             |
| 14             | Cabrera Aroche, Luis Alejandro    | Encargado de Bombas y Mantenimiento                 | Estudiante                         |                  | Q. 2,233.00         | 12           | Q. 26,796.00              | Q. 2,233.00         | Q. 2,233.00         | Q. 31,262.00             |
| 15             | Jiménez Cruz, José Vinicio        | Encargado de Fontanería y Mantenimiento             | Estudiante                         |                  | Q. 3,166.00         | 12           | Q. 37,992.00              | Q. 3,166.00         | Q. 3,166.00         | Q. 44,324.00             |
| 16             | Gamarro Diaz, Rosa Lidia          | Lavandera y Costurera                               | Estudiante                         |                  | Q. 3,166.00         | 12           | Q. 37,992.00              | Q. 3,166.00         | Q. 3,166.00         | Q. 44,324.00             |
| <b>Totales</b> |                                   |                                                     |                                    |                  | <b>Q. 55,195.00</b> |              | <b>Q. 662,340.00</b>      | <b>Q. 55,195.00</b> | <b>Q. 55,195.00</b> | <b>Q. 772,730.00</b>     |

Elaborado Por:   
Licda. Geimi Andrea Marroquin Chávez  
Jefe del Departamento de Contabilidad  
Hospital Dermatológico Dr. Ramiro Gálvez A.  
PACOLEP

Vo.Bo.   
Dr. Carlos N. Cordero A.  
Representante Legal  
Hospital Dermatológico Dr. Ramiro Gálvez A.  
PACOLEP



Guatemala, 26 de enero de 2022.

Sector Deportivo Lote 444 Col. Santa Luisa, Mpio. de Chiantula, Guatemala, C.A.  
PBX: (502) 2208-9494/ 2286 8767

Correo Electrónico: jefeunidadcontabilidad@indermaguatemala.com



Hospital Dermatológico Dr. Ramiro Gálvez A.  
Patronato de Acción Contra la Lepra  
y Enfermedades de la Piel



MINISTERIO DE  
SALUD PÚBLICA Y  
ASISTENCIA SOCIAL



ÁREA FINANCIERA

CTE-1

HOSPITAL DERMATOLÓGICO DR. RAMIRO GÁLVEZ A.  
PATRONATO DE ACCIÓN CONTRA LA LEPRO  
Y ENFERMEDADES DE LA PIEL (PACOLEP)  
SECTOR DEPORTIVO LOTE 444 COLONIA SANTA LUISA CHINAUTLA, GUATEMALA  
jefeunidadcontabilidad@indermaguatemala.com Tel: 2286-8767 / PBX: 2208-9494

**Programación presupuestaria anual por tipo de gasto para el año 2022, Expresado en Quetzales**

| No. | Categoría de Gasto                                      | Enero              |                     | Febrero             |                     | Marzo               |                     | Abril               |                     | Total cuatrimestre  |                     | Total acumulado     |                     |
|-----|---------------------------------------------------------|--------------------|---------------------|---------------------|---------------------|---------------------|---------------------|---------------------|---------------------|---------------------|---------------------|---------------------|---------------------|
|     |                                                         | Programado         | Programado          | Programado          | Programado          | Programado          | Programado          | Programado          | Programado          | Programado          | Programado          | Programado          | Programado          |
|     | <b>Recurso Humano</b>                                   |                    |                     |                     |                     |                     |                     |                     |                     |                     |                     |                     |                     |
| 1   | Sueldos y Salarios                                      | Q 51,200.00        | Q 51,150.00         | Q 51,200.00         | Q 51,150.00         | Q 51,200.00         | Q 51,150.00         | Q 51,150.00         | Q 51,150.00         | Q 204,700.00        | Q 204,700.00        | Q 204,700.00        | Q 204,700.00        |
| 2   | Bonificación                                            | Q 4,000.00         | Q 4,000.00          | Q 4,000.00          | Q 4,000.00          | Q 4,000.00          | Q 4,000.00          | Q 4,000.00          | Q 4,000.00          | Q 16,000.00         | Q 16,000.00         | Q 16,000.00         | Q 16,000.00         |
| 3   | Bono 14                                                 | Q -                | Q -                 | Q -                 | Q -                 | Q -                 | Q -                 | Q -                 | Q -                 | Q -                 | Q -                 | Q -                 | Q -                 |
| 4   | Aguinaldo                                               | Q -                | Q -                 | Q -                 | Q -                 | Q -                 | Q -                 | Q -                 | Q -                 | Q -                 | Q -                 | Q -                 | Q -                 |
|     | <b>SUBTOTAL</b>                                         | <b>Q 55,200.00</b> | <b>Q 55,150.00</b>  | <b>Q 55,200.00</b>  | <b>Q 55,150.00</b>  | <b>Q 55,200.00</b>  | <b>Q 55,150.00</b>  | <b>Q 55,150.00</b>  | <b>Q 55,150.00</b>  | <b>Q 220,700.00</b> | <b>Q 220,700.00</b> | <b>Q 220,700.00</b> | <b>Q 220,700.00</b> |
|     | <b>Gastos de Funcionamiento</b>                         |                    |                     |                     |                     |                     |                     |                     |                     |                     |                     |                     |                     |
| 5   | Energía Eléctrica                                       | Q 3,500.00         | Q 4,300.00          | Q 4,600.00          | Q 4,300.00          | Q 4,600.00          | Q 4,100.00          | Q 4,100.00          | Q 4,100.00          | Q 16,500.00         | Q 16,500.00         | Q 16,500.00         | Q 16,500.00         |
| 6   | Telefonía                                               | Q 53.00            | Q 53.00             | Q 53.00             | Q 53.00             | Q 53.00             | Q 53.00             | Q 53.00             | Q 53.00             | Q 212.00            | Q 212.00            | Q 212.00            | Q 212.00            |
| 7   | Servicio Médico-Sanitario (Exámenes, consultas y otros) | Q -                | Q 300.00            | Q 1,600.00          | Q 1,600.00          | Q 1,600.00          | Q 3,000.00          | Q 3,000.00          | Q 3,000.00          | Q 4,900.00          | Q 4,900.00          | Q 4,900.00          | Q 4,900.00          |
| 8   | Otros Servicios No Personales                           | Q 100.00           | Q 300.00            | Q 240.00            | Q 240.00            | Q 240.00            | Q 500.00            | Q 500.00            | Q 500.00            | Q 1,140.00          | Q 1,140.00          | Q 1,140.00          | Q 1,140.00          |
| 9   | Alimentos                                               | Q 1,000.00         | Q 2,000.00          | Q 2,500.00          | Q 2,500.00          | Q 2,500.00          | Q 3,500.00          | Q 3,500.00          | Q 3,500.00          | Q 9,000.00          | Q 9,000.00          | Q 9,000.00          | Q 9,000.00          |
| 10  | Productos Medicinales y Farmaceuticos                   | Q 600.00           | Q 45,000.00         | Q 40,000.00         | Q 45,000.00         | Q 40,000.00         | Q 55,000.00         | Q 55,000.00         | Q 55,000.00         | Q 140,600.00        | Q 140,600.00        | Q 140,600.00        | Q 140,600.00        |
| 11  | Otros Materiales y Suministros (gas, ortopedia y otros) | Q -                | Q 500.00            | Q -                 | Q 500.00            | Q -                 | Q 700.00            | Q 700.00            | Q 700.00            | Q 1,200.00          | Q 1,200.00          | Q 1,200.00          | Q 1,200.00          |
|     | <b>SUBTOTAL</b>                                         | <b>Q 5,253.00</b>  | <b>Q 52,453.00</b>  | <b>Q 48,993.00</b>  | <b>Q 52,453.00</b>  | <b>Q 48,993.00</b>  | <b>Q 66,853.00</b>  | <b>Q 66,853.00</b>  | <b>Q 66,853.00</b>  | <b>Q 173,552.00</b> | <b>Q 173,552.00</b> | <b>Q 173,552.00</b> | <b>Q 173,552.00</b> |
|     | <b>TOTALES</b>                                          | <b>Q 60,453.00</b> | <b>Q 107,603.00</b> | <b>Q 104,193.00</b> | <b>Q 107,603.00</b> | <b>Q 104,193.00</b> | <b>Q 122,003.00</b> | <b>Q 122,003.00</b> | <b>Q 122,003.00</b> | <b>Q 394,252.00</b> | <b>Q 394,252.00</b> | <b>Q 394,252.00</b> | <b>Q 394,252.00</b> |

Sector Deportivo Lote 444 Col. Santa Luisa, Mpio. de Chinautla, Guatemala, C.A.  
PBX: (502) 2208-9494/ 2286 8767  
Correo Electrónico: jefeunidadcontabilidad@indermaguatemala.com



Hospital Dermatológico Dr. Ramiro Gálvez A.  
Patronato de Acción Contra la Lepra y Enfermedades de la Piel

ÁREA FINANCIERA

CTE-1

HOSPITAL DERMATOLÓGICO DR. RAMIRO GÁLVEZ A.  
PATRONATO DE ACCIÓN CONTRA LA LEPRO Y ENFERMEDADES DE LA PIEL (PACOLEP)  
SECTOR DEPORTIVO LOTE 444 COLONIA SANTA LUISA CHINAUTLA, GUATEMALA  
jefeunidadcontabilidad@indermaguatemala.com Tel: 2286-8767 / PBX: 2208-9494

*Programación presupuestaria anual por tipo de gasto para el año 2022, Expresado en Quetzales*

| No. | Categoría de Gasto                                      | Mayo               |          | Junio             |          | Julio             |          | Agosto            |          | Total cuatrimestre |          | Total acumulado   |
|-----|---------------------------------------------------------|--------------------|----------|-------------------|----------|-------------------|----------|-------------------|----------|--------------------|----------|-------------------|
|     |                                                         | Programado         |          | Programado        |          | Programado        |          | Programado        |          | Programado         |          |                   |
|     | <b>Recurso Humano</b>                                   |                    |          |                   |          |                   |          |                   |          |                    |          |                   |
| 1   | Sueldos y Salarios                                      | Q 51,150.00        | Q        | 51,190.00         | Q        | 51,300.00         | Q        | 51,200.00         | Q        | 204,840.00         | Q        | 409,540.00        |
| 2   | Bonificación                                            | Q 4,000.00         | Q        | 4,000.00          | Q        | 4,000.00          | Q        | 4,000.00          | Q        | 16,000.00          | Q        | 32,000.00         |
| 3   | Bono 14                                                 | Q -                | Q        | -                 | Q        | 55,195.00         | Q        | -                 | Q        | 55,195.00          | Q        | 55,195.00         |
| 4   | Aguinaldo                                               | Q -                | Q        | -                 | Q        | -                 | Q        | -                 | Q        | -                  | Q        | -                 |
|     | <b>SUBTOTAL</b>                                         | <b>Q 55,150.00</b> | <b>Q</b> | <b>55,190.00</b>  | <b>Q</b> | <b>110,495.00</b> | <b>Q</b> | <b>55,200.00</b>  | <b>Q</b> | <b>276,035.00</b>  | <b>Q</b> | <b>496,735.00</b> |
|     | <b>Gastos de Funcionamiento</b>                         |                    |          |                   |          |                   |          |                   |          |                    |          |                   |
| 5   | Energía Eléctrica                                       | Q 4,500.00         | Q        | 4,500.00          | Q        | 4,400.00          | Q        | 4,500.00          | Q        | 17,900.00          | Q        | 34,400.00         |
| 6   | Telefonía                                               | Q 53.00            | Q        | 53.00             | Q        | 53.00             | Q        | 53.00             | Q        | 212.00             | Q        | 424.00            |
| 7   | Servicio Médico-Sanitario (Exámenes, consultas y otros) | Q 3,000.00         | Q        | 4,000.00          | Q        | 4,000.00          | Q        | 5,000.00          | Q        | 16,000.00          | Q        | 20,900.00         |
| 8   | Otros Servicios No Personales                           | Q 400.00           | Q        | 450.00            | Q        | 430.00            | Q        | 380.00            | Q        | 1,660.00           | Q        | 2,800.00          |
| 9   | Alimentos                                               | Q 2,500.00         | Q        | 3,000.00          | Q        | 3,500.00          | Q        | 2,800.00          | Q        | 11,800.00          | Q        | 20,800.00         |
| 10  | Productos Medicinales y Farmacéuticos                   | Q 45,000.00        | Q        | 50,000.00         | Q        | 48,000.00         | Q        | 45,000.00         | Q        | 188,000.00         | Q        | 328,600.00        |
| 11  | Otros Materiales y Suministros (gas, ortopedia y otros) | Q 1,500.00         | Q        | 1,700.00          | Q        | 1,700.00          | Q        | 1,800.00          | Q        | 6,700.00           | Q        | 7,900.00          |
|     | <b>SUBTOTAL</b>                                         | <b>Q 56,953.00</b> | <b>Q</b> | <b>63,703.00</b>  | <b>Q</b> | <b>62,083.00</b>  | <b>Q</b> | <b>59,533.00</b>  | <b>Q</b> | <b>242,272.00</b>  | <b>Q</b> | <b>415,824.00</b> |
|     | <b>TOTALES</b>                                          | <b>112,103.00</b>  |          | <b>118,893.00</b> |          | <b>172,578.00</b> |          | <b>114,733.00</b> |          | <b>518,307.00</b>  |          | <b>912,559.00</b> |

Sector Deportivo Lote 444 Col. Santa Luisa, Mpio. de Chínautla, Guatemala, C.A.  
PBX: (502) 2208-9494/ 2286 8767  
Correo Electrónico: jefeunidadcontabilidad@indermaguatemala.com





Hospital Dermatológico Dr. Ramiro Gálvez A.  
Patronato de Acción Contra la Lepra  
y Enfermedades de la Piel

GOBIERNO DE GUATEMALA  
MINISTERIO DE SALUD PÚBLICA Y ASISTENCIA SOCIAL



ÁREA FINANCIERA

CTE-1

HOSPITAL DERMATOLÓGICO DR. RAMIRO GÁLVEZ A.  
PATRONATO DE ACCIÓN CONTRA LA LEPRAY ENFERMEDADES DE LA PIEL (PACOLEP)  
SECTOR DEPORTIVO LOTE 444 COLONIA SANTA LUISA CHINAUTLA, GUATEMALA  
jefeunidadcontabilidad@indermaguatemala.com Tel: 2286-8767 / PBX: 2208-9494

Programación presupuestaria anual por tipo de gasto para el año 2022, Expresado en Quetzales

| No. | Categoría de Gasto                                      | Septiembre          |                     | Octubre             |                     | Noviembre           |                     | Diciembre           |                     | Total cuatrimestre  |                     | Total acumulado anual |            |
|-----|---------------------------------------------------------|---------------------|---------------------|---------------------|---------------------|---------------------|---------------------|---------------------|---------------------|---------------------|---------------------|-----------------------|------------|
|     |                                                         | Programado          | Programado          | Programado          | Programado          | Programado          | Programado          | Programado          | Programado          | Programado          | Programado          | Programado            | Programado |
|     | <b>Recurso Humano</b>                                   |                     |                     |                     |                     |                     |                     |                     |                     |                     |                     |                       |            |
| 1   | Sueldos y Salarios                                      | Q 51,200.00         | Q 51,200.00         | Q 51,200.00         | Q 51,200.00         | Q 51,200.00         | Q 51,200.00         | Q 51,200.00         | Q 51,200.00         | Q 204,800.00        | Q 204,800.00        | Q 614,340.00          |            |
| 2   | Bonificación                                            | Q 4,000.00          | Q 4,000.00          | Q 4,000.00          | Q 4,000.00          | Q 4,000.00          | Q 4,000.00          | Q 4,000.00          | Q 4,000.00          | Q 16,000.00         | Q 16,000.00         | Q 48,000.00           |            |
| 3   | Bono 14                                                 | Q -                 | Q -                 | Q -                 | Q -                 | Q -                 | Q -                 | Q -                 | Q -                 | Q 0.00              | Q 0.00              | Q 55,195.00           |            |
| 4   | Agüinaldo                                               | Q -                 | Q -                 | Q -                 | Q -                 | Q -                 | Q -                 | Q 55,195.00         | Q 55,195.00         | Q 55,195.00         | Q 55,195.00         | Q 55,195.00           |            |
|     | <b>SUBTOTAL</b>                                         | <b>Q 55,200.00</b>  | <b>Q 55,200.00</b>  | <b>Q 55,200.00</b>  | <b>Q 55,200.00</b>  | <b>Q 55,200.00</b>  | <b>Q 55,200.00</b>  | <b>Q 110,395.00</b> | <b>Q 110,395.00</b> | <b>Q 275,995.00</b> | <b>Q 275,995.00</b> | <b>Q 772,730.00</b>   |            |
|     | <b>Gastos de Funcionamiento</b>                         |                     |                     |                     |                     |                     |                     |                     |                     |                     |                     |                       |            |
| 5   | Energía Eléctrica                                       | Q 4,700.00          | Q 4,700.00          | Q 4,700.00          | Q 4,700.00          | Q 4,800.00          | Q 4,800.00          | Q 4,700.00          | Q 4,700.00          | Q 18,900.00         | Q 18,900.00         | Q 53,300.00           |            |
| 6   | Telefonía                                               | Q 53.00             | Q 53.00             | Q 53.00             | Q 53.00             | Q 53.00             | Q 53.00             | Q 53.00             | Q 53.00             | Q 212.00            | Q 212.00            | Q 636.00              |            |
| 7   | Servicio Médico-Sanitario (Exámenes, consultas y otros) | Q 1,000.00          | Q 2,000.00          | Q 2,000.00          | Q 2,000.00          | Q 5,000.00          | Q 5,000.00          | Q 8,000.00          | Q 8,000.00          | Q 16,000.00         | Q 16,000.00         | Q 36,900.00           |            |
| 8   | Otros Servicios No Personales                           | Q 500.00            | Q 800.00            | Q 800.00            | Q 800.00            | Q 900.00            | Q 900.00            | Q 550.00            | Q 550.00            | Q 2,750.00          | Q 2,750.00          | Q 5,550.00            |            |
| 9   | Alimentos                                               | Q 3,500.00          | Q 4,000.00          | Q 4,000.00          | Q 4,000.00          | Q 3,774.00          | Q 3,774.00          | Q 3,500.00          | Q 3,500.00          | Q 14,774.00         | Q 14,774.00         | Q 35,574.00           |            |
| 10  | Productos Medicinales y Farmacéuticos                   | Q 66,610.00         | Q 42,000.00         | Q 42,000.00         | Q 42,000.00         | Q 50,000.00         | Q 50,000.00         | Q 95,000.00         | Q 95,000.00         | Q 253,610.00        | Q 253,610.00        | Q 582,210.00          |            |
| 11  | Otros Materiales y Suministros (gas, ortopedia y otros) | Q -                 | Q 1,500.00          | Q 1,500.00          | Q 1,500.00          | Q 1,700.00          | Q 1,700.00          | Q 2,000.00          | Q 2,000.00          | Q 5,200.00          | Q 5,200.00          | Q 13,100.00           |            |
|     | <b>SUBTOTAL</b>                                         | <b>Q 76,363.00</b>  | <b>Q 55,053.00</b>  | <b>Q 55,053.00</b>  | <b>Q 55,053.00</b>  | <b>Q 66,227.00</b>  | <b>Q 66,227.00</b>  | <b>Q 113,803.00</b> | <b>Q 113,803.00</b> | <b>Q 311,446.00</b> | <b>Q 311,446.00</b> | <b>Q 727,270.00</b>   |            |
|     | <b>TOTALES</b>                                          | <b>Q 131,563.00</b> | <b>Q 110,253.00</b> | <b>Q 110,253.00</b> | <b>Q 110,253.00</b> | <b>Q 121,427.00</b> | <b>Q 121,427.00</b> | <b>Q 224,198.00</b> | <b>Q 224,198.00</b> | <b>Q 587,441.00</b> | <b>Q 587,441.00</b> | <b>Q 1,500,000.00</b> |            |

Elaborado por:

Licda. Geimi Andrea Marroquin Chávez  
Jefe Depto. de Contabilidad  
Hospital Dermatológico Dr. Ramiro Gálvez A.  
PACOLEP

Autorizado por:

Dr. Carlos N. Cordero  
Representante Legal  
Hospital Dermatológico Dr. Ramiro Gálvez A.  
PACOLEP

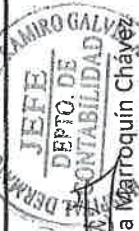

Guatemala, 26 de enero de 2022.

Sector Deportivo Lote 444 Col. Santa Luisa, Mpio. de Chinautla, Guatemala, C.A.  
PBX: (502) 2208-9494/ 2286 8767

Correo Electrónico: jefeunidadcontabilidad@indermaguatemala.com



# Hospital Dermatológico Dr. Ramiro Gálvez A. Patronato de Acción Contra la Lepra y Enfermedades de la Piel

## Integración del costo anual



GOBIERNO DE  
GUATEMALA

MINISTERIO DE  
SALUD PÚBLICA Y  
ASISTENCIA SOCIAL



ÁREA FINANCIERA

CTE-2

HOSPITAL DERMATOLÓGICO DR. RAMIRO GÁLVEZ A.  
PATRONATO DE ACCIÓN CONTRA LA LEPRO  
Y ENFERMEDADES DE LA PIEL (PACOLEP)  
SECTOR DEPORTIVO LOTE 444 COLONIA SANTA LUISA CHINAUTLA, GUATEMALA  
jefeunidadcontabilidad@indermaguatemala.com Tel: 2286-8767 / PBX: 2208-9494

### Integración de costos directos e indirectos para el año 2022, expresado en quetzales

| Categoría del Gasto                                           | META 1 Atención Integral a Pacientes Hansen |                             |                                                 | Total Mensual       | Total acumulado       |
|---------------------------------------------------------------|---------------------------------------------|-----------------------------|-------------------------------------------------|---------------------|-----------------------|
|                                                               | Atención a Contactos Intradomiciliares      | Atención a Pacientes Hansen | Atención a Pacientes Institucionales en estudio |                     |                       |
| <b>COSTO DIRECTO</b>                                          |                                             |                             |                                                 |                     |                       |
| Sueldos y salarios                                            | Q 122,396.00                                | Q 181,376.00                | Q 30,812.00                                     | Q 27,882.00         | Q 334,584.00          |
| Bono 14                                                       | Q 10,199.67                                 | Q 15,114.67                 | Q 2,567.66                                      | Q 2,323.50          | Q 27,882.00           |
| Aguinaldo                                                     | Q 10,199.67                                 | Q 15,114.67                 | Q 2,567.66                                      | Q 2,323.50          | Q 27,882.00           |
| Honorarios por servicios profesionales                        | Q 12,000.00                                 | Q 24,900.00                 | Q -                                             | Q 3,075.00          | Q 36,900.00           |
| Medicamentos                                                  | Q 123,604.65                                | Q 458,605.34                | Q -                                             | Q 48,517.50         | Q 582,210.00          |
| Materiales, insumos, compuestos químicos y otros relacionados | Q -                                         | Q -                         | Q -                                             | Q -                 | Q -                   |
| Alimentación                                                  | Q -                                         | Q 35,574.00                 | Q -                                             | Q 2,964.50          | Q 35,574.00           |
| <b>Sub-Total</b>                                              | <b>Q 278,400.00</b>                         | <b>Q 730,684.68</b>         | <b>Q 35,947.32</b>                              | <b>Q 87,086.00</b>  | <b>Q 1,045,032.00</b> |
| <b>COSTO INDIRECTO</b>                                        |                                             |                             |                                                 |                     |                       |
| Sueldos y salarios (planilla)                                 | Q -                                         | Q 327,756.00                | Q -                                             | Q 27,313.00         | Q 327,756.00          |
| Bono 14                                                       | Q -                                         | Q 27,313.00                 | Q -                                             | Q 2,276.08          | Q 27,313.00           |
| Aguinaldo                                                     | Q -                                         | Q 27,313.00                 | Q -                                             | Q 2,276.08          | Q 27,313.00           |
| Honorarios por servicios profesionales y técnicos             | Q -                                         | Q -                         | Q -                                             | Q -                 | Q -                   |
| Energía eléctrica                                             | Q -                                         | Q 53,300.00                 | Q -                                             | Q 4,441.67          | Q 53,300.00           |
| Telefonía                                                     | Q -                                         | Q 636.00                    | Q -                                             | Q 53.00             | Q 636.00              |
| Agua                                                          | Q -                                         | Q 2,348.00                  | Q -                                             | Q 195.67            | Q 2,348.00            |
| Combustibles y lubricantes (cuando aplique)                   | Q -                                         | Q -                         | Q -                                             | Q -                 | Q -                   |
| Desechos sólidos y hospitalarios (Cuando aplique)             | Q -                                         | Q -                         | Q -                                             | Q -                 | Q -                   |
| Otros de acuerdo a lo autorizado en el plan de trabajo anual  | Q 600.00                                    | Q 15,649.32                 | Q 52.68                                         | Q 1,358.50          | Q 16,302.00           |
| <b>Sub-Total</b>                                              | <b>Q 600.00</b>                             | <b>Q 454,315.32</b>         | <b>Q 52.68</b>                                  | <b>Q 37,914.00</b>  | <b>Q 454,968.00</b>   |
| <b>TOTAL COSTOS</b>                                           | <b>Q 279,000.00</b>                         | <b>Q 1,185,000.00</b>       | <b>Q 36,000.00</b>                              | <b>Q 125,000.00</b> | <b>Q 1,500,000.00</b> |
| <b>TOTAL DE PACIENTES PROGRAMADOS AÑO 2022</b>                | <b>124</b>                                  | <b>80</b>                   | <b>200</b>                                      |                     |                       |
| <b>COSTO POR PACIENTE</b>                                     | <b>2,250.00</b>                             | <b>14,812.50</b>            | <b>180.00</b>                                   |                     |                       |

Elaborado por:

Licda. Geimi Andrea Marroquín Chávez  
Jefe Depto. de Contabilidad  
Hospital Dermatológico Dr. Ramiro Gálvez A.  
PACOLEP

Autorizado por:

Dr. Carlos M. Cordero A.  
Representante Legal  
Hospital Dermatológico Dr. Ramiro Gálvez A.  
PACOLEP

Guatemala, 26 de enero de 2022.

Sector Deportivo Lote 444 Col. Santa Luisa, Mpio. de Chinautla, Guatemala, C.A.

PBX: (502) 2208-9494/ 2286 8767

Correo Electrónico: jefeunidadcontabilidad@indermaguatemala.com



Hospital Dermatológico Dr. Ramiro Gálvez A.  
Patronato de Acción Contra la Lepra  
y Enfermedades de la Piel

**Programación Anual de Compras**



GOBIERNO de  
GUATEMALA

MINISTERIO DE  
SALUD PÚBLICA Y  
ASISTENCIA SOCIAL



ÁREA FINANCIERA

HOSPITAL DERMATOLÓGICO DR. RAMIRO GÁLVEZ A.  
PATRONATO DE ACCIÓN CONTRA LA LEPRO  
Y ENFERMEDADES DE LA PIEL (PACOLEP)

SECTOR DEPORTIVO LOTE 444 COLONIA SANTA LUISA CHINAUTLA, GUATEMALA  
jefeunidadcontabilidad@indermaguatemala.com Tel: 2286-8767 / PBX: 2208-9494

**Programación anual de compras para el año 2,022**

| No. | Descripción de la Adquisición | Monto Estimado (Q) Enero | Monto Estimado (Q) Febrero | Monto Estimado (Q) Marzo | Monto Estimado (Q) Abril | Total Cuatrimestre | Total      |
|-----|-------------------------------|--------------------------|----------------------------|--------------------------|--------------------------|--------------------|------------|
| 1   | Energía eléctrica             | 3,500.00                 | 4,300.00                   | 4,600.00                 | 4,100.00                 | 16,500.00          | 16,500.00  |
| 2   | Telefonía                     | 53.00                    | 53.00                      | 53.00                    | 53.00                    | 212.00             | 212.00     |
| 3   | Exámenes, Consultas y otros.  | -                        | 300.00                     | 1,600.00                 | 3,000.00                 | 4,900.00           | 4,900.00   |
| 4   | Servicio de agua potable      | 195.66                   | 195.67                     | 195.66                   | 195.66                   | 782.65             | 782.65     |
| 5   | Alimentación                  | 1,000.00                 | 2,000.00                   | 2,500.00                 | 3,500.00                 | 9,000.00           | 9,000.00   |
| 6   | Medicamentos                  | 600.00                   | 45,000.00                  | 40,000.00                | 55,000.00                | 140,600.00         | 140,600.00 |
| 7   | Gas propano                   | 1,200.00                 | 1,200.00                   | 1,200.00                 | 1,200.00                 | 4,800.00           | 4,800.00   |
| 8   | Envío de medicamentos         | -                        | 100.00                     | 100.00                   | 100.00                   | 300.00             | 300.00     |
| 9   | Trajes de protección          | 100.00                   | 100.00                     | 100.00                   | 100.00                   | 400.00             | 400.00     |

| No. | Descripción de la Adquisición        | Monto Estimado (Q) Mayo | Monto Estimado (Q) Junio | Monto Estimado (Q) Julio | Monto Estimado (Q) Agosto | Total Cuatrimestre | Total      |
|-----|--------------------------------------|-------------------------|--------------------------|--------------------------|---------------------------|--------------------|------------|
| 1   | Energía eléctrica                    | 4,500.00                | 4,500.00                 | 4,400.00                 | 4,500.00                  | 17,900.00          | 34,400.00  |
| 2   | Telefonía                            | 53.00                   | 53.00                    | 53.00                    | 53.00                     | 212.00             | 424.00     |
| 3   | Exámenes, Consultas y otros.         | 3,000.00                | 4,000.00                 | 4,000.00                 | 5,000.00                  | 16,000.00          | 20,900.00  |
| 4   | Servicio de agua potable             | 195.67                  | 195.66                   | 195.67                   | 195.67                    | 782.67             | 1,565.32   |
| 5   | Alimentación                         | 2,500.00                | 3,000.00                 | 3,500.00                 | 2,800.00                  | 11,800.00          | 20,800.00  |
| 6   | Medicamentos                         | 45,000.00               | 50,000.00                | 48,000.00                | 45,000.00                 | 188,000.00         | 328,600.00 |
| 7   | Gas propano                          | 1,200.00                | 1,200.00                 | 1,102.00                 | 1,100.00                  | 4,602.00           | 9,402.00   |
| 8   | Envío de medicamentos                | 100.00                  | 100.00                   | 100.00                   | 100.00                    | 400.00             | 700.00     |
| 9   | Insumos de desinfección y protección | 100.00                  | 100.00                   | 100.00                   | 100.00                    | 400.00             | 800.00     |

Sector Deportivo Lote 444 Col. Santa Luisa, Mpio. de Chinautla, Guatemala, C.A.  
PBX: (502) 2208-9494/ 2286 8767  
Correo Electrónico: jefeunidadcontabilidad@indermaguatemala.com



Hospital Dermatológico Dr. Ramiro Gálvez A.  
Patronato de Acción Contra la Lepra  
y Enfermedades de la Piel

**Programación Anual de Compras**



GOBIERNO de  
GUATEMALA

MINISTERIO DE  
SALUD PÚBLICA Y  
ASISTENCIA SOCIAL

ÁREA FINANCIERA

HOSPITAL DERMATOLÓGICO DR. RAMIRO GÁLVEZ A.  
PATRONATO DE ACCIÓN CONTRA LA LEPRO  
Y ENFERMEDADES DE LA PIEL (PACOLEP)

SECTOR DEPORTIVO LOTE 444 COLONIA SANTA LUISA CHINAUTLA, GUATEMALA  
jefeunidadcontabilidad@indermaguatemala.com Tel: 2286-8767 / PBX: 2208-9494



**Programación anual de compras para el año 2,022**

| No.          | Descripción de la Adquisición        | Monto Estimado (Q) Septiembre | Monto Estimado (Q) Octubre | Monto Estimado (Q) Noviembre | Monto Estimado (Q) Diciembre | Total Cuatrimestre | Total             |
|--------------|--------------------------------------|-------------------------------|----------------------------|------------------------------|------------------------------|--------------------|-------------------|
| 1            | Energía eléctrica                    | 4,700.00                      | 4,700.00                   | 4,800.00                     | 4,700.00                     | 18,900.00          | 53,300.00         |
| 2            | Telefonía                            | 53.00                         | 53.00                      | 53.00                        | 53.00                        | 212.00             | 636.00            |
| 3            | Exámenes, Consultas y otros.         | 1,000.00                      | 2,000.00                   | 5,000.00                     | 8,000.00                     | 16,000.00          | 36,900.00         |
| 4            | Servicio de agua potable             | 195.67                        | 195.67                     | 195.67                       | 195.67                       | 782.68             | 2,348.00          |
| 5            | Alimentación                         | 3,500.00                      | 4,000.00                   | 3,774.00                     | 3,500.00                     | 14,774.00          | 35,574.00         |
| 6            | Medicamentos                         | 66,610.00                     | 42,000.00                  | 50,000.00                    | 95,000.00                    | 253,610.00         | 582,210.00        |
| 7            | Gas propano                          | 1,100.00                      | 1,100.00                   | 1,200.00                     | 1,200.00                     | 4,600.00           | 14,002.00         |
| 8            | Envío de medicamentos                | 100.00                        | 100.00                     | 100.00                       | 100.00                       | 400.00             | 1,100.00          |
| 9            | Insumos de desinfección y protección | 100.00                        | 100.00                     | 100.00                       | 100.00                       | 400.00             | 1,200.00          |
| <b>TOTAL</b> |                                      |                               |                            |                              |                              |                    | <b>727,270.00</b> |

**Nota:** Según Acuerdo Gubernativo No. 122-2016 Reglamento de la Ley de Contrataciones del Estado, en el artículo 3. Programación de Negociaciones, que dice literalmente: "Se exceptúa de la obligación de incluir en el Programa Anual de Adquisiciones Públicas, las que no superen el monto definido en la Ley para la modalidad de Baja Cuantía." El Patronato de Acción Contra La Lepra y Enfermedades de la Piel no presenta plan anual de compras y adquisiciones.

Elaborado por:

Licda. Geimi Andrea Marroquín Chávez  
Jefe Depto. de Contabilidad

Hospital Dermatológico Dr. Ramiro Gálvez A.  
PACOLEP



Autorizado por:

Dr. Carlos N. Cordero A.  
Representante Legal

Hospital Dermatológico Dr. Ramiro Gálvez A.  
PACOLEP



Guatemala, 26 de enero de 2022.

Sector Deportivo Lote 444 Col. Santa Luisa, Mpio. de Chinautla, Guatemala, C.A.  
PBX: (502) 2208-9494/ 2286 8767  
Correo Electrónico: jefeunidadcontabilidad@indermaguatemala.com



Hospital Dermatológico Dr. Ramiro Gálvez A.  
Patronato de Acción Contra la Lepra  
y Enfermedades de la Piel

**Inventario**



Hospital Dermatológico Dr. Ramiro Gálvez A.  
Patronato de Acción Contra la Lepra  
y Enfermedades de la Piel

Guatemala, 10 de diciembre de 2,021  
Ref. DC. 676-2021

Lic. Ariel Estuardo Hernández Cardona  
Viceministro Administrativo  
Ministerio de Salud Pública y Asistencia Social  
Presente

Estimado Lic. Hernández:

Por este medio me permito informarle que el Patronato de Acción Contra la Lepra y Enfermedades de la Piel, no tiene autorizado la adquisición de bienes activo fijo con fondos provenientes de los convenios suscritos con el MSPAS.

Por lo tanto, no existe lista detallada de los bienes adquiridos con los aportes del Ministerio de Salud Pública y Asistencia Social, que deba presentarse en el Plan de trabajo 2,022.

Atentamente,

  
  
Licda. Geimi Andrea Marroquín Chávez  
Jefe Depto. de Contabilidad  
Hospital Dermatológico Dr. Ramiro Gálvez A.  
PACOLEP

a.m.



Hospital Dermatológico Dr. Ramiro Gálvez A.  
Patronato de Acción Contra la Lepra  
y Enfermedades de la Piel

**Contrapartida Ofrecida**



GOBIERNO de  
GUATEMALA

MINISTERIO DE  
SALUD PÚBLICA Y  
ASISTENCIA SOCIAL



ÁREA FINANCIERA

HOSPITAL DERMATOLÓGICO DR. RAMIRO GÁLVEZ A.  
PATRONATO DE ACCIÓN CONTRA LA LEPRAY  
Y ENFERMEDADES DE LA PIEL  
SECTOR DEPORTIVO LOTE 444 COLONIA SANTA LUISA CHINAUTLA, GUATEMALA  
jefeunidadcontabilidad@indermaguatemala.com Tel: 2286-8767 / PBX: 2208-9494

| No.                  | DESCRIPCIÓN                                             | INSTITUCIÓN         |              | MSPAS                 |
|----------------------|---------------------------------------------------------|---------------------|--------------|-----------------------|
|                      |                                                         | MONTO ANUAL         | %            | MONTO ANUAL           |
| 1                    | Sueldos y Salarios                                      | Q 4,450.00          |              | Q 614,340.00          |
| 2                    | Bonificación                                            | Q -                 |              | Q 48,000.00           |
| 3                    | Aguinaldo                                               | Q 461.00            |              | Q 55,195.00           |
| 4                    | Bono 14                                                 | Q 461.00            |              | Q 55,195.00           |
| 5                    | Cuota Patronal IGSS                                     | Q 12,192.00         |              | Q -                   |
| 6                    | Reparación y mantenimiento                              | Q 16,840.00         |              | Q -                   |
| 7                    | Gastos de Ambulancia                                    | Q 11,230.00         |              | Q -                   |
| 8                    | Energía Eléctrica                                       | Q 1,514.00          |              | Q 53,300.00           |
| 9                    | Telefonía                                               | Q -                 |              | Q 636.00              |
| 10                   | Servicio Médico-Sanitario (Exámenes, consultas y otros) | Q 13,667.00         |              | Q 36,900.00           |
| 11                   | Otros Servicios No Personales                           | Q 961.00            |              | Q 5,550.00            |
| 12                   | Alimentos                                               | Q 11,072.00         |              | Q 35,574.00           |
| 13                   | Productos Medicinales y Farmaceuticos                   | Q 51,145.00         |              | Q 582,210.00          |
| 14                   | Otros Materiales y Suministros (gas, ortopedia y otros) | Q 4,203.00          |              | Q 13,100.00           |
| <b>Total General</b> |                                                         | <b>Q 128,196.00</b> | <b>8.55%</b> | <b>Q 1,500,000.00</b> |

Elaborado Por:

  
Licda. Geim Andrea Marín Chávez  
Jefe del Departamento de Contabilidad  
Hospital Dermatológico Dr. Ramiro Gálvez A.  
PACOLEP



Vo.Bo.

  
Dr. Carlos N. Cordero A.  
Representante Legal  
Hospital Dermatológico Dr. Ramiro Gálvez A.  
PACOLEP



Guatemala, 26 de enero de 2022.

Sector Deportivo Lote 444 Col. Santa Luisa, Mpio. de Chinautla, Guatemala, C.A.  
PBX: (502) 2208-9494/ 2286 8767  
Correo Electrónico: jefeunidadcontabilidad@indermaguatemala.com



Hospital Dermatológico Dr. Ramiro Gálvez A.  
Patronato de Acción Contra la Lepra  
y Enfermedades de la Piel

# **PLAN DE SUPERVISIÓN, MONITOREO Y EVALUACIÓN**

---

**ENTIDAD:**

**HOSPITAL DERMATOLÓGICO DR. RAMIRO GÁLVEZ A.  
PATRONATO DE ACCIÓN CONTRA LA LEPROSA Y  
ENFERMEDADES DE LA PIEL**

Guatemala, diciembre de 2021

Sector Deportivo Lote 444 Col. Santa Luisa, Mpio. de Chinautla, Guatemala, C.A.  
PBX: (502) 2208-9494/ 2286 8767  
Correo Electrónico: jefeunidadcontabilidad@indermaguatemala.com





# Hospital Dermatológico Dr. Ramiro Gálvez A. Patronato de Acción Contra la Lepra y Enfermedades de la Piel

## I. INTRODUCCIÓN

El presente documento: Plan de Supervisión, Monitoreo y Evaluación, tiene por objetivo brindar el marco general para orientar los procesos de monitoreo y evaluación que se vienen desarrollando en el marco de las actividades del Programa de Acción Contra la Lepra y Enfermedades de la Piel.

En este documento se concibe la evaluación y el **monitoreo** que constituyen una de las funciones de la gestión del programa. El monitorio es una acción que permite la vigilancia continua de la ejecución de un programa o proyecto, mediante el mantenimiento de registros, informes periódicos, entre otros, y la **evaluación** es más esporádica y permite observar el logro de los objetivos mediante la intervención del programa o proyecto, permitiendo inclusive un diagnóstico de las causas del alcance o no del programa.

Este plan incorpora, los objetivos, implementación del plan y cronograma de aplicación.



Hospital Dermatológico Dr. Ramiro Gálvez A.  
Patronato de Acción Contra la Lepra  
y Enfermedades de la Piel

## II. OBJETIVOS DEL PLAN DE SUPERVISIÓN, MONITORERO Y EVALUACIÓN

### OBJETIVO GENERAL:

Desarrollar procedimientos, estrategias y lineamientos que permitan la implementación de un sistema de monitoreo y evaluación de las intervenciones de las unidades y ayudar a la toma de decisiones oportunas que garanticen la calidad, eficiencia, eficacia y efectividad de los resultados, efectos e impactos obtenidos.

### OBJETIVOS ESPECIFICOS:

Diseñar e implementar las herramientas de seguimiento, monitoreo y evaluación para la medición de los indicadores de resultados, productos y actividades en el marco del Programa Presupuestal con enfoque de resultados.

Garantizar la calidad y uso de los datos recabados y procesados creando mecanismos de supervisión y verificación en los momentos necesarios del sistema.

Realizar el monitoreo a las recomendaciones vertidas en el proceso de seguimiento, a fin de alinear las intervenciones hacia el logro de metas establecidas para cada servicio y coadyuve a una toma de decisiones oportuna, con enfoque de resultados.

Determinar la línea base para la evaluación de los indicadores y proveer las herramientas e información necesaria para la toma de decisiones de Dirección Médica y Jefatura de Unidad de Hansen.



Hospital Dermatológico Dr. Ramiro Gálvez A.  
Patronato de Acción Contra la Lepra  
y Enfermedades de la Piel

**III. IMPLEMENTACIÓN DEL PLAN**

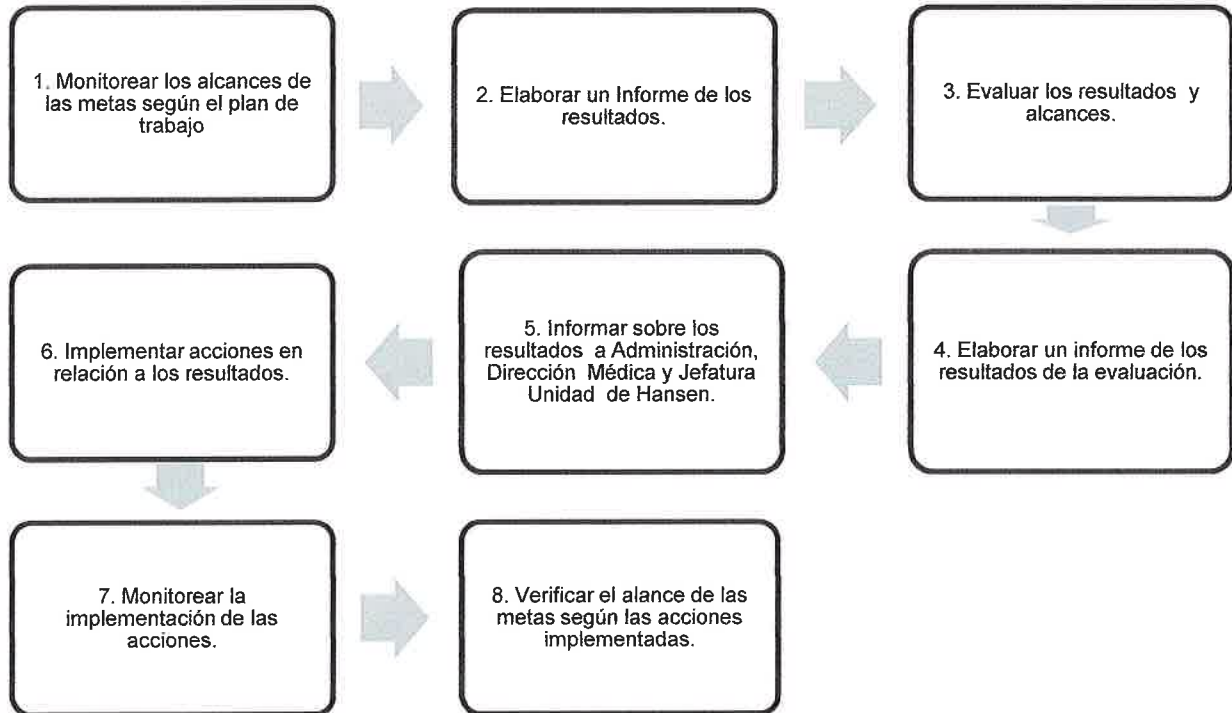



Hospital Dermatológico Dr. Ramiro Gálvez A.  
 Patronato de Acción Contra la Lepra  
 y Enfermedades de la Piel

**III. CRONOGRAMA Y TIEMPOS DEL PLAN DE SUPERVISIÓN,  
 MONITOREO Y SEGUIMIENTO**

| Plan Estratégico de respuesta para el cumplimiento de metas según convenio con MSPAS, del Patronato de Acción Contra la Lepra y Enfermedades de la Piel |   |   |   |   |
|---------------------------------------------------------------------------------------------------------------------------------------------------------|---|---|---|---|
| Semanas                                                                                                                                                 | 1 | 2 | 3 | 4 |
| <b>Plan de Acción estratégico</b>                                                                                                                       |   |   |   |   |
| 1. Monitorear los alcances de las metas según el plan de trabajo.<br>(Mensualmente)                                                                     |   |   |   |   |
| 2. Elaborar un Informe de los resultados.<br>(Mensualmente)                                                                                             |   |   |   |   |
| 3. Evaluar los resultados y alcances.<br>(Mensualmente)                                                                                                 |   |   |   |   |
| 4. Elaborar un informe de los resultados de la evaluación.<br>(Mensualmente)                                                                            |   |   |   |   |
| 5. Informar sobre los resultados a Administración, Dirección Médica y Jefatura Unidad de Hansen.<br>(Mensualmente)                                      |   |   |   |   |
| 6. Implementar acciones en relación a los resultados.<br>(Mensualmente)                                                                                 |   |   |   |   |
| 7. Monitorear la implementación de las acciones.<br>(Mensualmente)                                                                                      |   |   |   |   |
| 8. Verificar el alcance de las metas según las acciones implementadas.<br>(Mensualmente)                                                                |   |   |   |   |

Responsables de la implementación del Plan de Supervisión, Monitoreo y Evaluación:

Licda. Geimi Andrea Marroquín Chávez  
 Jefe Depto. De Contabilidad  
 PACOLEP  
 Hospital Dermatológico Dr. Ramiro Gálvez A.

Sector Deportivo Lote 444 Col. Santa Luisa, Mpio. de Chinautla, Guatemala, C.A.  
 PBX: (502) 2208-9494/ 2286 8767  
 Correo Electrónico: jefeunidadcontabilidad@indermaguatemala.com